



ASSOCIAZIONE ITALIANA
SOCIETÀ SCIENTIFICHE
AGRARIE - AISSA

UNIVERSITÀ DEGLI
STUDI DEL MOLISE
DIPARTIMENTO
AGRICOLTURA AMBIENTE E
ALIMENTI



XIV Convegno A I S S A



**LE SCIENZE AGRARIE, ALIMENTARI,
FORESTALI E AMBIENTALI PER LA
VALORIZZAZIONE DELLE AREE INTERNE**



16-17 febbraio 2017

AULA MAGNA

Università degli Studi del Molise
Via De Sanctis
Campobasso



PROGRAMMA

www.aissa.it

COORDINAMENTO LOCALE

Raffaele Coppola Direttore Dipartimento
Agricoltura Ambiente e Alimenti

Marco Marchetti Prorettore Vicario
Presidente ArIA

Emanuele Marconi Vice Presidente
Conferenza Agraria



COMITATO SCIENTIFICO

| | |
|-----------------------------|--|
| Vincenzo Gerbi | Presidente AISSA |
| Piermaria Corona | SISEF e Vice Presidente AISSA |
| Marco Gobetti | Past-Presidente AISSA |
| A. Michele Stanca | Presidente Emerito AISSA |
| Salvatore Luciano Cosentino | SIA e Componente Consiglio di Presidenza AISSA |
| Fabio Terribile | SIPE e Componente Consiglio di Presidenza AISSA |
| Leonardo Casini | CESET e Componente Consiglio di Presidenza AISSA |
| Stefano Cesco | Segretario Tecnico AISSA |
| Federico Spanna | Presidente AIAM |
| Paolo Sckokai | Presidente AIEAA |
| Danilo Monarca | Presidente AIIA |
| Francesco Faretra | Presidente AIPP |
| Emanuele Marconi | Presidente AISTEC |
| Bruno Ronchi | Presidente ASPA |
| Nunzio Isidoro | Presidente SEI-sEa |
| Roberto Pinton | Presidente SICA |
| Francesco Marangon | Presidente SIDA |
| Carlo Grignani | Presidente SIA |
| Pietro Pulina | Presidente SIEA |
| Mario Pezzotti | Delegato SIGA |
| Daniele Daffonchio | Presidente SIMTREA |
| Pio Federico Roversi | Presidente SIN |
| Giovanni Vannacci | Presidente SIPAV |
| Giuseppe Corti | Presidente SIPE |
| Aldo Ferrero | Presidente SIRFI |
| Marco Marchetti | Presidente SISEF |
| Carmelo Dazzi | Presidente SISS |
| Maria Fiorenza Caboni | Presidente SISTAL |
| Massimo Tagliavini | Presidente SOI |

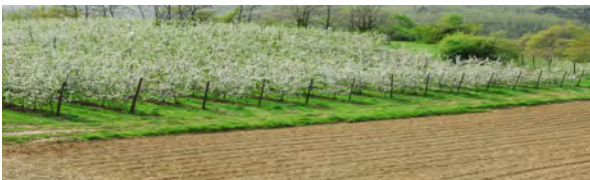

Patrocinato da



Comitato Organizzatore Segreteria Organizzativa

Dipartimento Agricoltura Ambiente e Alimenti
via F. de Sanctis, 86100 Campobasso
e-mail: convegno.aissa@unimol.it

www.aissa.it
www.unimol.it

Componenti

Antonella De Leonardis, Giuseppe Lima, Andrea Sciarretta, Patrizio Tremonte

Dipartimento Agricoltura Ambiente e Alimenti
via F. de Sanctis, 86100 Campobasso
e-mail: convegno.aissa@unimol.it

www.aissa.it
www.unimol.it

Componenti

Luisa Falasca, Stefano Marino, Massimo Mancini
contatti: 0874.404614; 0874.404686



UNIVERSITÀ DEGLI STUDI DEL MOLISE
– DIPARTIMENTO AGRICOLTURA,
AMBIENTE E ALIMENTI

ASSOCIAZIONE ITALIANA SOCIETÀ
SCIENTIFICHE AGRARIE - AISSA





PRESENTAZIONE

Oggi giorno sempre più si dibatte delle problematiche socio economiche e strutturali che coinvolgono le “aree interne” del nostro Paese. Si tratta di una porzione di territorio che per la sua considerevole estensione (circa il 60% della superficie nazionale) e per il rilevante numero di abitanti (circa un quarto della popolazione nazionale) merita particolare attenzione.

Le aree interne, sebbene rispetto a quelle costiere siano, per diversi aspetti, particolarmente svantaggiate (collegamenti e servizi, degrado ambientale, età della popolazione, opportunità per i giovani e quindi competitività a vari livelli), dispongono di risorse ambientali e culturali spesso irripetibili e di inestimabile valore.

Al fine di preservare il territorio e il suo patrimonio ed invertire il trend di spopolamento, le politiche locali, nazionali ed europee pongono sempre più attenzione al rilancio e alla valorizzazione delle aree interne.

E' ormai convincimento comune che lo spopolamento e l'abbandono dei territori marginali non potranno essere efficacemente contrastati senza idonei interventi mirati alla valorizzazione del patrimonio ambientale, forestale e agro-alimentare, con particolare attenzione alle numerose produzioni tipiche più strettamente legate al territorio e alla biodiversità nel suo complesso. Diventa pertanto sempre più determinante l'apporto della ricerca e della sperimentazione nell'ambito delle Scienze Agrarie, Alimentari, Forestali e Ambientali.

Sull'argomento la ricerca ha già fornito e continua a fornire il proprio supporto con risultati di indubbio interesse e positive ricadute su alcuni territori interessati. Tuttavia, considerando l'importanza della tematica, è necessario intensificare e rendere più efficaci gli sforzi tentando di mettere in rete e implementare le esperienze dei ricercatori.

In tale scenario si inserisce il XIV Convegno che l'AISSA organizza a Campobasso in collaborazione con il Dipartimento Agricoltura, Ambiente e Alimenti dell'Università degli Studi del Molise.

Durante l'evento, le Società Scientifiche che aderiscono all'AISSA, anche con l'illustrazione di esempi virtuosi, presenteranno e discuteranno le proposte e le azioni che sono state e potranno essere attuate per contribuire allo sviluppo delle aree interne. Durante l'evento saranno anche premiate le tesi di dottorato che saranno ritenute più rilevanti per il contributo che potranno fornire alla tematica del Convegno.

Vincenzo Gerbi





UNIVERSITÀ DEGLI STUDI DEL MOLISE
DIPARTIMENTO AGRICOLTURA,
AMBIENTE E ALIMENTI

ASSOCIAZIONE ITALIANA SOCIETÀ
SCIENTIFICHE AGRARIE - AISSA



PROGRAMMA

- 11:00** **Accoglienza**
Registrazione e affissione poster
- 11:30** **Saluti istituzionali**
- Gianmaria Palmieri**
Magnifico Rettore Università degli Studi del Molise
- Raffaele Coppola**
*Direttore Dipartimento Agricoltura Ambienti e Alimenti
Università degli Studi del Molise*
- Vincenzo Gerbi**
Presidente AISSA
- 12:00** **Plenary lecture**
Se il bosco è verde il mare è blu
- S. E. Mons. GianCarlo Maria Bregantini**
Arcivescovo di Campobasso-Bojano

I SESSIONE

- 12:30** **Interventi delle Società Scientifiche**
*Effetto dei cambiamenti del territorio sui processi
di degrado del suolo nel Centro Italia: il caso della
Regione Molise*
- Claudio Colombo**
SIPE - SISS
*Invasione di specie forestali aliene nel paesaggio
italiano: impatto sulle proprietà chimico-fisiche dei
suoli della Regione Molise*
- Serenella Nardi**
SICA
- 13:30** **Buffet**

Diretta Streaming

*I lavori convegnistici saranno
trasmessi in diretta streaming
all'indirizzo:*

<http://webtv.unimol.it/AISSA/>



Sedici Febbraio Duemiladiciassette

II SESSIONE

14:30

Interventi delle Società Scientifiche

Meta-rifugio e crocevia di rotte di migrazione, l'Appennino come riserva della variabilità genetica forestale europea

Giovanni Vendramin

SIGA

Seminativi e foraggere per la valorizzazione delle aree interne

Carlo Grignani, Federico Spanna

SIA - AIAM

Integrated Pest Management di precisione in agro-ecosistemi complessi

Pasquale Trematerra, Felice Scala, Aldo Ferrero

AIPP - SEI-sEa - SIN - SIPAV - SIRFI

Dalla smart agriculture alla smart forestry: progettare foreste intelligenti in montagna

Roberto Tognetti

SISEF

Qualità della vita e ambiente rurale oltre il PIL. Un modello di valutazione a supporto delle politiche di sviluppo per le aree interne.

Severino Romano

AIEAA - CESET - SIDEA - SIEA

17:00

Pausa Caffè

17:15

Premiazioni Tesi di dottorato e Poster

18:00 - 19:30 **Assemblea AISSA**

20:00

Cena sociale

Nell'ambito della Cena è prevista la presentazione del volume

"Il respiro del vino"

di **Luigi Moio**



UNIVERSITÀ DEGLI STUDI DEL MOLISE
DIPARTIMENTO AGRICOLTURA,
AMBIENTE E ALIMENTI

ASSOCIAZIONE ITALIANA SOCIETÀ
SCIENTIFICHE AGRARIE - AISSA





UNIVERSITÀ DEGLI STUDI DEL MOLISE
DIPARTIMENTO AGRICOLTURA,
AMBIENTE E ALIMENTI

III SESSIONE

9:00

Interventi delle Società Scientifiche

Sistemi zootecnici italiani in aree appenniniche

Fabio Pilla

ASPA

*Recupero e valorizzazione del germoplasma
ortoflorofrutticolo in aree marginali*

Davide Neri, Nazareno Acciarri, Sebastiano

Delfine

SOI

*Il ruolo dell'Ingegneria Agraria per la
valorizzazione delle aree interne: stato attuale
della ricerca*

Pasquale Catalano

AIIA

*Alimenti tradizionali: occasione di sviluppo o
pretesto di stagnazione delle aree interne?*

Raffaele Coppola, Emanuele Marconi, Gianfranco

Panfili

SIMTREA-SISTAL-AISTEC

11:00

Pausa caffè



ASSOCIAZIONE ITALIANA SOCIETÀ
SCIENTIFICHE AGRARIE - AISSA



Diciassette Febbraio Duemiladiciassette

11:15

Tavola Rotonda

Valutazione della ricerca e della formazione nell'area 07-Scienze Agrarie

Moderatore: **Vincenzo Gerbi**
Presidente AISSA

Interverranno: **Gianmaria Palmieri**
Magnifico Rettore Università degli Studi del Molise

Paolo Miccoli
Componente Consiglio Direttivo ANVUR

Marco Gobetti
Coordinatore CUN Area 07

Stefano Cesco
Presidente Conferenza Agraria

Andrea Sisti
Presidente CONAF

Sabrina De Camillis
vicePresidente OTAN

13:00

Chiusura dei lavori

13:30

Buffet di saluto

15:00

Visita guidata del Centro Storico di Campobasso e del Museo Sannita



UNIVERSITÀ DEGLI STUDI DEL MOLISE
DIPARTIMENTO AGRICOLTURA,
AMBIENTE E ALIMENTI

ASSOCIAZIONE ITALIANA SOCIETÀ
SCIENTIFICHE AGRARIE - AISSA





NOTE INFORMATIVE

ISCRIZIONE

I termini di iscrizione sono scaduti. Tuttavia, per coloro che sono interessati ai lavori convegnistici e non si fossero iscritti, è possibile effettuare la registrazione al momento del convegno. In tal caso, non si garantisce la disponibilità del materiale congressuale.

POSTER

I poster (70 cm larghezza x 100 cm lunghezza) saranno esposti per tutta la durata del convegno su appositi supporti. Il materiale per l'affissione sarà fornito in loco. I riassunti dei poster saranno raccolti in formato elettronico.

COMUNICAZIONI ORALI

Per le presentazioni orali gli oratori avranno a disposizione un videoproiettore. Si raccomanda di salvare la presentazione in formato pptx (o ppt) su chiave a USB e di organizzare la presentazione in modo da rispettare scrupolosamente i tempi assegnati. Sono previsti interventi di **30 minuti** comprensivi di **20-25 minuti** per la relazione e **5-10 minuti** per la discussione.

PREMIAZIONI

I vincitori dei premi di dottorato avranno a disposizione 5 minuti per una breve presentazione orale del lavoro svolto. Anche in questo caso è richiesto un file pptx.

LA SEDE CONVEGNISTICA

La sede del Convegno è l'Aula Magna di Ateneo sita all'interno del polo universitario Unimol in località Vazzieri nella città di Campobasso

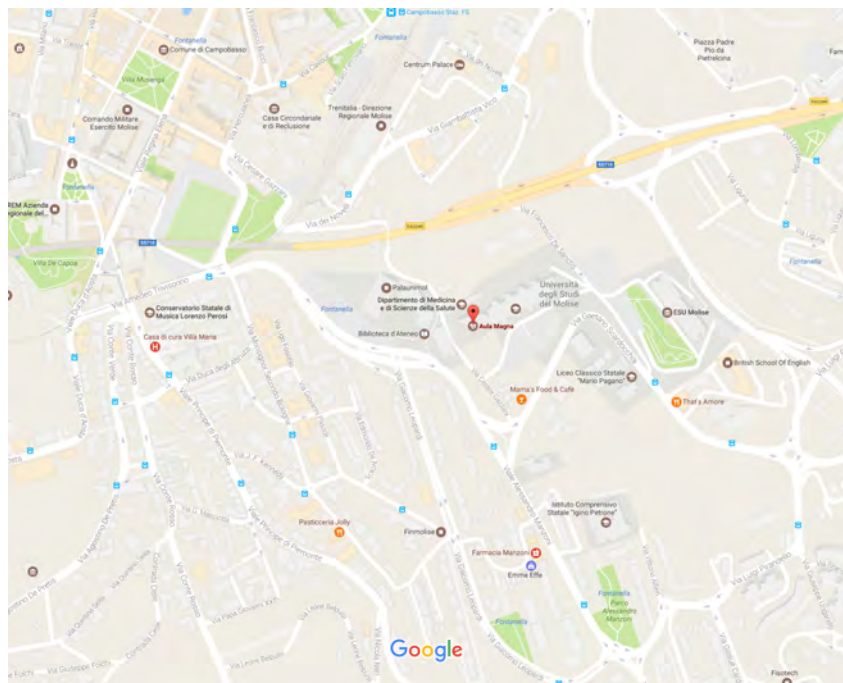

COME ARRIVARE A CAMPOBASSO

IN AUTO

Dal versante ADRIATICO, percorrere l'autostrada A14: provenendo da Nord uscire a Termoli e proseguire sulla strada statale 647 per Campobasso; provenendo da Sud, uscire a Foggia e proseguire in direzione Lucera-Campobasso.

Da ROMA: percorrere l'autostrada A1 in direzione Napoli, uscita San Vittore, quindi continuare per Venafro, Isernia, Campobasso.

Da SUD: percorrere l'autostrada A1 direzione Roma, uscita Caianello e continuare per Venafro, Isernia oppure la A16, uscita Benevento e proseguire sulle strade statali 88 e 87 per Campobasso.

IN AEREO

Aeroporti più vicini:

- ✓ ROMA CIAMPINO, ROMA FIUMICINO, da cui è possibile raggiungere la stazione ferroviaria ROMA TERMINI o l'autostazione di ROMA TIBURTINA e proseguire in treno/autobus.

Sono disponibili pullman diretti <http://www.atm-molise.it/public/pdfs/2-ROMA.Anagnina-.CIAMPINO-.FIUMICINO.pdf>

- ✓ PESCARA, da cui è possibile raggiungere le stazioni ferroviarie/autostazioni e arrivare a Campobasso in treno o autobus.
- ✓ NAPOLI, da cui si può raggiungere la stazione ferroviaria centrale o Piazza Umberto per proseguire rispettivamente con il treno o l'autobus

IN TRENO

Linea Adriatica con fermata a Termoli, per proseguire in treno/autobus

Linea Termoli-Campobasso

Linea Roma-Campobasso

Linea Napoli-Campobasso

(Per collegamenti e orari consultare il sito www.trenitalia.it)

IN AUTOBUS

Da ROMA TIBURTINA autostazione: <http://www.atm-molise.it/>

Da NAPOLI, Piazza Umberto: <http://www.satiautobus.com/orari/>

Da PESCARA, Piazzale Stazione FS: <http://www.satiautobus.com/orari/>

Da TERMOLI, autostazione: <http://www.satiautobus.com/orari/>



UNIVERSITÀ DEGLI STUDI DEL MOLISE
- DIPARTIMENTO AGRICOLTURA,
AMBIENTE E ALIMENTI

ASSOCIAZIONE ITALIANA SOCIETÀ
SCIENTIFICHE AGRARIE - AISSA





ALBERGHI

CENTRUM PALACE

via Giambattista Vico, 2, Tel: 0874 413341

Distanze a piedi: Aula Magna 700 m - Stazione FS 400 m - Terminal 550 m

HOTEL SAN GIORGIO

via Insorti d'Ungheria, Tel: 0874 493619

Distanze a piedi: Aula Magna 1,7 km - Stazione FS 700 m - Terminal 1,1 km

GRAND HOTEL RINASCIMENTO

via Baldassarre Labanca, 37, Tel: 0874 481455

Distanze a piedi: Aula Magna 2.9 km - Stazione FS 2 km - Terminal 2,2 km

LA TAVERNETTA

c/da Pesco Farese, 9, 86025 Ripalimosani (CB) - Tel: 0874 39958

Distanze in auto: Aula Magna 6.9 km

DON GUGLIELMO HOTEL

c/da San Vito, 15/b, Tel: 0874 418178

Distanze in auto: Aula Magna 3.0 km

B&B

DIMORA MONFORTE

Vittorio Emanuele II, 29, Tel: 346 361 6676

Distanze a piedi: Aula Magna 1,3 km - Stazione FS 600 m - Terminal 1,3 km

FERRARI SUITE

via Ferrari, 7, Tel: 393 4820000

Distanze a piedi: Aula Magna 1,2 km - Stazione FS 600 m - Terminal 1,2 km

LA TERRAZZA

via Ferrari, 72, Tel: 328 386 2839

Distanze a piedi: Aula Magna 1,2 km - Stazione FS 500 m - Terminal 1,2 km

LE PIRAMIDI APARTMENT

via Nicola Neri 2, Tel: 0874 418911

Distanze a piedi: Aula Magna 2.9 km