Newsletter AISSA

N. 24 – novembre 2026

A cura del Gruppo Comunicazione AISSA (elencato in coda al pdf)

È possibile consultare le newsletter precedenti a questo link

CONTRIBUTI DELLE SOCIETÀ AIAM, AIEAA, AIPP, AISTEC, ASPA, Ce.S.E.T., SICA, SIDEA, SIEA, SIPe, SIRFI, SISEF, SISS, SOI

CURIOSOIL – Indagine europea sull'alfabetizzazione del suolo

*Il progetto europeo **CURIOSOIL – Awakening Soil Curiosity to Catalyse Soil Literacy** (Horizon Europe, Missione "A Soil Deal for Europe", Grant Agreement n. 101112875, 2024–2028) sta conducendo un'indagine per conoscere il livello di alfabetizzazione sul suolo: quanto siano diffuse la conoscenza di questa risorsa, la consapevolezza delle sue funzioni e la capacità di collegarne la tutela alle scelte individuali e collettive.*

*I risultati contribuiranno allo sviluppo del **Soil Literacy Assessment Framework**, strumento europeo destinato a orientare materiali didattici, iniziative formative e strategie di comunicazione.*

*Il questionario è rivolto a **studenti, docenti e cittadini**: le domande sono semplici e accessibili e non richiedono una preparazione specialistica in scienza del suolo. È particolarmente utile la partecipazione degli studenti universitari, anche di corsi di studio non direttamente dedicati al suolo.*

Il questionario è disponibile qui. Per maggiori informazioni visitare il sito CURIOSOIL e Soil Literacy Assessment Framework

ASSOCIAZIONE ITALIANA DI AGROMETEOROLOGIA (AIAM)

AIAM al Decennale AISAM 2016–2026

Lo scorso 24 ottobre si è svolto l'evento per la celebrazione del decimo anniversario dalla fondazione di AISAM (Associazione Italiana di Scienze dell'Atmosfera e Meteorologia). All'evento hanno partecipato il Presidente AIAM, Simone Orlandini, e la Consigliera AIAM, Marina Baldi. Nella relazione della Dottoressa Baldi dal titolo "L'eredità dell'Associazione Geofisica Italiana – Dalle origini della geofisica italiana alle scienze dell'atmosfera e della meteorologia", Associazione della quale Baldi era stata Presidente prima della trasformazione in AISAM, è emersa l'importanza della collaborazione fra società scientifiche che si occupano dello studio dell'atmosfera, la meteorologia e il clima.



ASSOCIAZIONE ITALIANA PROTEZIONE PIANTE (AIPP)

Due eventi il 12 novembre, su piani di gestione ornamentali e organismi alieni

Il 12 maggio è la giornata internazionale per la salute delle piante (IDPH). A sei mesi di distanza, il 12 novembre, AIPP contribuisce a due eventi nella stessa giornata.


programma

Modera **Gianfranco Romanazzi**
Professore di Patologia Vegetale - Università Politecnica delle Marche
Past President AIPP

10:00 Accreditamento Ospiti

10:30 **SALUTI Istituzionali**

A seguire Sessione tecnica:

ATTIVITÀ ASSOCIATIVE IN AMBITO FITOSANITARIO RIVOLTE ALLE AZIENDE FLOROVIVAISTICHE
Edoardo SCIUTTI
Dottore Agronomo - Resp. Tecnico ANVE

DOCUMENTI TECNICI UFFICIALI 78 e 79.
Le "Linee guida per gli operatori professionali autorizzati per la predisposizione del Piano di gestione dei rischi connessi agli organismi nocivi per piante ornamentali"
Sandro NARDI
Responsabile del Servizio Fitosanitario Marche

VANTAGGI DEI PIANI DI GESTIONE PER LA GESTIONE DI ORGANISMI NOCIVI DA QUARANTENA
Vitantonio FORNARELLI
Ispettore Servizio Fitosanitario Puglia

POSSIBILITÀ DI APPLICAZIONE DEI DTU 78 E 79 NEL VIVAISMO ORNAMENTALE UMBRO
Alessandra MARRA e Luca CROTTI
Servizio Fitosanitario Umbria

Il 12 maggio AIPP ha interagito con i Servizi Fitosanitari Regionali per portare all'attenzione del Comitato Fitosanitario Nazionale e poi approvare due Documenti Tecnici Ufficiali (DTU 78 e 79) volti a fornire maggiori garanzie fitosanitarie alle specie ornamentali. Nella mattinata, alle 10 del 12 novembre, si terrà a Grottammare (AP) il Convegno "Commercializzare piante ornamentali ornamentali in sicurezza",

organizzato da ANVE e AIPP in collaborazione con AMAP e Distretto Florovivaistico delle Marche sui Piani di gestione delle specie ornamentali. L'incontro fa seguito alla prima presentazione alla fiera di Parma, le cui presentazioni sono disponibili a questo link. È possibile partecipare in presenza, a Grottammare, presso il teatro Kursaal, o a distanza, registrandosi a questo link.

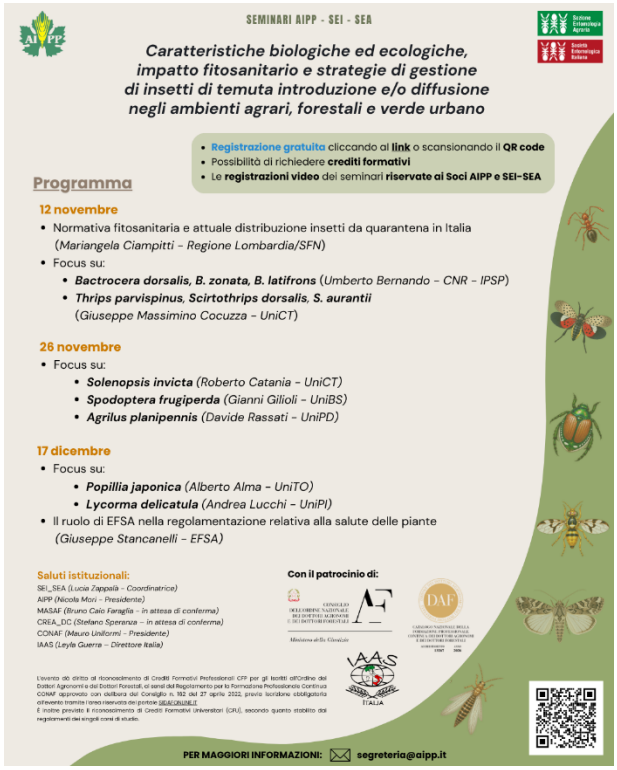

Nel pomeriggio è prevista la prima sessione della serie di seminari organizzati da AIPP e SEI-sEa, in collaborazione con IAAS Italia e CONAF, dal titolo "Insetti di temuta introduzione e/o diffusione negli ambienti agrari, forestali e nel verde urbano" dedicata alla Normativa fitosanitaria e alla distribuzione degli insetti da quarantena in Italia. L'appuntamento è alle ore 16.30, iscrizioni a questo link. Seguiranno sessioni il 26 novembre ed il 17 dicembre.

Associazione Italiana di Scienza e Tecnologia dei Cereali (AISTEC)

14° Convegno dell'Associazione Italiana di Scienza e Tecnologia dei Cereali: ricerca e innovazione per valorizzare cereali e legumi

Dal 21 al 23 ottobre 2026, la Sala del Tribunale di Palazzo Dogana a Foggia ha ospitato il 14° Convegno AISTEC, intitolato "Da commodity a specialità: come la ricerca valorizza cereali e legumi", organizzato in collaborazione con il CREA. L'evento ha riunito ricercatori, professionisti del settore e studenti per tre giornate di confronto dedicate all'innovazione scientifica e tecnologica lungo l'intera filiera.

Il programma ha previsto 8 sessioni scientifiche, con la presentazione di 32 relazioni orali e 68 poster, affrontando temi di grande attualità: caratteristiche genetiche e modelli agronomici, qualità e valore d'uso delle materie prime e dei prodotti alimentari, innovazioni di processo e di prodotto, sicurezza, nutrizione e consumi, nonché aspetti economici e normativi.

Il convegno ha beneficiato del sostegno di 16 patrocini tra associazioni scientifiche, università, enti di ricerca e istituzioni. A conclusione dell'evento sono stati assegnati due premi, sponsorizzati dalla Chiriotti Editori, ai migliori poster scientifici, in riconoscimento della qualità della ricerca presentata

e del contributo dei giovani ricercatori allo sviluppo e all'innovazione del comparto. Tutte le informazioni sul convegno sono reperibili nel sito dell'AISTEC.

ASSOCIAZIONE PER LA SCIENZA E LE PRODUZIONI ANIMALI (ASPA)

World Buffalo Congress 2026: la filiera bufalina internazionale si è incontrata a Sorrento



Tre giorni di confronto scientifico, 283 studi presentati e 500 ospiti provenienti da 20 Paesi: il World Buffalo Congress 2026 è tornato in Italia dopo vent'anni, riunendo dal 28 al 30 ottobre, nella cornice dell'Hilton di Sorrento, i principali protagonisti del mondo bufalino internazionale.

Un appuntamento di rilievo per il settore, organizzato dall'Università degli Studi di Napoli Federico II, dal Consorzio di Tutela della Mozzarella di Bufala Campana Dop e dall'Istituto Zooprofilattico Sperimentale del Mezzogiorno, e patrocinato da importanti realtà scientifiche e istituzionali, tra cui l'ASPA (Associazione per la Scienza e le Produzioni Animali). Il Congresso ha messo al centro ricerca scientifica, innovazione tecnologica e nuove prospettive di sviluppo per l'intera filiera.

Genomica, nutrizione, benessere animale, sostenibilità ambientale ed efficienza degli allevamenti sono stati alcuni dei temi affrontati nel corso dei lavori, favorendo il dialogo e la condivisione di esperienze tra università, centri di ricerca e imprese. Un confronto internazionale volto a individuare nuove soluzioni e opportunità per accompagnare l'evoluzione del comparto.

Particolare attenzione è stata riservata alla Mozzarella di Bufala Campana Dop e al suo ruolo strategico nello scenario agroalimentare ed economico. La sessione del 30 ottobre si è aperta con la presentazione di una ricerca dell'Osservatorio Smart Agrifood del Politecnico di Milano, a cura della direttrice Chiara Corbo. A seguire, una tavola rotonda ha approfondito il rapporto tra storia, trasformazioni del sistema agroalimentare e divario Nord-Sud, coinvolgendo rappresentanti delle principali associazioni di categoria e del mondo finanziario.

Spazio anche a innovazione e internazionalizzazione, con un confronto dedicato al valore della qualità come leva di competitività per i prodotti agroalimentari italiani sui mercati internazionali.

Il Congresso è proseguito idealmente sul territorio con il Buffalo Tour, dal 31 ottobre al 2 novembre, coinvolgendo 240 partecipanti in un percorso tra allevamenti e caseifici di Caserta, Salerno e basso Lazio. Un'occasione per entrare nel cuore della filiera bufalina italiana, scoprendone da vicino tecnologie, professionalità e competenze.

Il ritorno del World Buffalo Congress in Italia ha rappresentato così un'importante occasione di visibilità e valorizzazione per un comparto strategico del patrimonio agroalimentare nazionale, confermando il ruolo della ricerca, della qualità e dell'innovazione nel costruire il futuro della filiera bufalina.

SOCIETÀ ITALIANA DI CHIMICA AGRARIA (SICA)

Prima circolare della Agricultural Chemistry Winter School "SHAPING THE FUTURE OF RESEARCH IN AGRICULTURAL CHEMISTRY", 1-3 febbraio 2027, Aula Giorgio Prodi, Piazza San Giovanni in Monte 2 Bologna.

La chimica agraria svolge un ruolo fondamentale nell'affrontare le sfide dell'agricoltura sostenibile e della tutela ambientale. Tali sfide richiedono approcci multidisciplinari che colleghino le conoscenze fondamentali all'innovazione e alle priorità di ricerca internazionali.

La Scuola invernale di chimica agraria, promossa dalla Società Italiana di Chimica Agraria (SICA) e dall'Università di Bologna, unirà prospettive scientifiche alla formazione pratica nella redazione di proposte di ricerca.

Un'attività centrale sarà la simulazione di un bando di ricerca, durante la quale i partecipanti lavoreranno in gruppi per sviluppare proposte progettuali. Ciascun gruppo definirà il contesto scientifico, gli obiettivi, la struttura del progetto e il budget. Le proposte saranno presentate durante la sessione finale e al progetto migliore sarà assegnato un premio.

Invia la tua candidatura (dal 9 novembre 2026 al 5 gennaio 2027). Ulteriori informazioni qui.

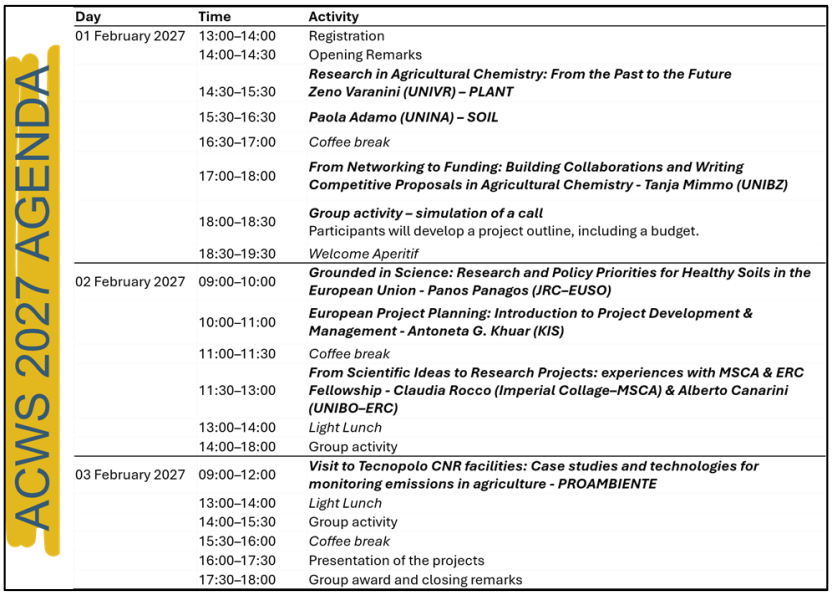

Day	Time	Activity
01 February 2027	13:00–14:00	Registration
	14:00–14:30	Opening Remarks
	14:30–15:30	***Research in Agricultural Chemistry: From the Past to the Future*** ***Zeno Varanini (UNIVR) – PLANT***
	15:30–16:30	***Paola Adamo (UNINA) – SOIL***
	16:30–17:00	*Coffee break*
	17:00–18:00	***From Networking to Funding: Building Collaborations and Writing Competitive Proposals in Agricultural Chemistry - Tanja Mimmo (UNIBZ)***
	18:00–18:30	***Group activity – simulation of a call*** Participants will develop a project outline, including a budget.
	18:30–19:30	*Welcome Aperitif*
02 February 2027	09:00–10:00	***Grounded in Science: Research and Policy Priorities for Healthy Soils in the European Union - Panos Panagos (JRC–EUSO)***
	10:00–11:00	***European Project Planning: Introduction to Project Development & Management - Antoneta G. Khuar (KIS)***
	11:00–11:30	*Coffee break*
	11:30–13:00	***From Scientific Ideas to Research Projects: experiences with MSCA & ERC Fellowship - Claudia Rocco (Imperial Collage–MSCA) & Alberto Canarini (UNIBO–ERC)***
	13:00–14:00	*Light Lunch*
	14:00–18:00	Group activity
03 February 2027	09:00–12:00	***Visit to Tecnopolo CNR facilities: Case studies and technologies for monitoring emissions in agriculture - PROAMBIENTE***
	13:00–14:00	*Light Lunch*
	14:00–15:30	Group activity
	15:30–16:00	*Coffee break*
	16:00–17:30	Presentation of the projects
	17:30–18:00	Group award and closing remarks

SOCIETÀ ITALIANA DI PEDOLOGIA (SIPE)

Al via Medsoils, il primo Master internazionale in scienza del suolo applicata alle aree mediterranee

Il 2 ottobre 2026 ha preso avvio la prima edizione del Master internazionale in "Applied Soil Science in Mediterranean Areas – Medsoils", un'iniziativa di formazione dedicata alla scienza del suolo applicata ai contesti mediterranei.

Il Master, finanziato dal programma Erasmus+ KA220-HED e coordinato dall'Università della Tuscia, nasce dalla collaborazione con le Università di Extremadura (Spagna), Lubiana (Slovenia) e Adiyaman (Turchia) e con due società di consulenza, Timesis srl (Italia) ed Evenor-Tech SLU (Spagna).

Alla prima edizione partecipano 31 studenti provenienti da dieci Paesi: Italia, Spagna, Turchia, Slovenia, Croazia, Lituania, Grecia, Brasile, Pakistan e Liberia. Il programma combina formazione a distanza ed esperienza diretta sul campo. Sono previste 180 ore di lezioni teoriche ed esercitazioni online e 128 ore di attività pratiche in presenza, articolate in quattro settimane intensive nei Paesi del partenariato: Italia, Spagna, Slovenia e Turchia. Il percorso proseguirà con un tirocinio di 200 ore e con la preparazione di una tesi di Master, la cui discussione è prevista per settembre 2027.

MEDSOILS CHALLENGE

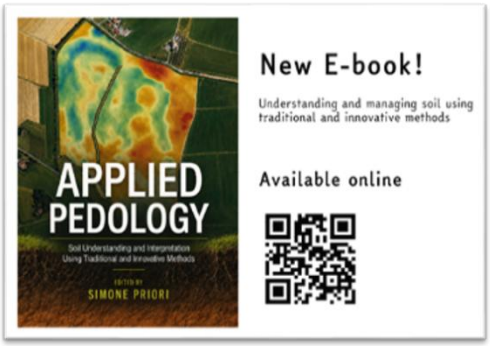

Come testo di riferimento del Master è stato adottato l'e-book in formato PDF *Applied Pedology*, di recente pubblicazione disponibile online.

SOCIETÀ ITALIANA PER LA RICERCA SULLA FLORA INFESTANTE (SIRFI)

Nuovo appuntamento – "I giovedì della SIRFI"

Prosegue la serie di webinar SIRFI dedicata alla conoscenza e alla gestione delle piante infestanti. Il 12 novembre 2026 alle ore 17, il Prof. Ramdas Kanissery (University of Florida) terrà un intervento dal titolo: **Fewer Herbicides, Tougher Weeds: Lessons from Florida Vegetables and Citrus**



Il webinar affronterà le sfide della gestione delle infestanti nelle colture orticole e negli agrumeti della Florida, in un contesto di crescente riduzione degli erbicidi disponibili. Particolare attenzione sarà dedicata alle problematiche legate a *Cyperus* spp. e *Conyza canadensis*, all'efficacia e selettività degli erbicidi e al monitoraggio di popolazioni con ridotta sensibilità. Saranno inoltre presentati risultati sperimentali e possibili collegamenti con le iniziative europee di monitoraggio della resistenza.

Iscrizioni qui. Maggiori informazioni qui. Su richiesta verrà rilasciato un attestato di partecipazione.

SOCIETÀ ITALIANA DI SELVICOLTURA ED ECOLOGIA FORESTALE (SISEF)

La SISEF si prepara a chiudere il 2026 con un nuovo sito e ancora più foreste da raccontare

La SISEF si avvicina alla conclusione del 2026 con nuove prospettive, dopo un anno ricco di attività. Il successo del XV Congresso, che si è tenuto a Sassari dal 22 al 25 settembre con oltre 250 partecipanti, 174 presentazioni orali e 112 poster, ha confermato la vitalità della ricerca forestale e l'attenzione al rapporto tra foreste e comunità.

Le novità proseguono a novembre, con il lancio del nuovo sito SISEF. Sempre all'indirizzo www.sisef.org, il portale si rinnoverà nella veste grafica, nei contenuti e nell'organizzazione degli spazi. Il risultato sarà un sito più partecipativo, pensato per dare voce alle iniziative e ai contributi dei soci, valorizzando inoltre le numerose rubriche realizzate grazie al loro coinvolgimento e al lavoro del GdL Comunicazione Forestale. L'obiettivo è rendere più facile seguire le attività della Società e dare maggiore visibilità al lavoro di divulgazione dei soci, facendo del sito un punto di riferimento sui temi delle foreste e della loro gestione anche per un pubblico più ampio.

SOCIETÀ ITALIANA DELLA SCIENZA DEL SUOLO (SISS)

Biodiversità e suolo: le radici del futuro | Ciclo XVII - Scuola di Biodiversità e Bioindicazione (BIOBIO) | 25 Novembre 2026



La Divisione II della Società Italiana di Scienza del Suolo e i Corsi di Studio in Scienze Agrarie dell'Università di Brescia invitano le Scuole Secondarie di II grado a partecipare a un evento divulgativo dedicato alla scoperta del suolo e della sua straordinaria biodiversità. Attraverso seminari, stand dimostrativi, le studentesse e gli studenti avranno l'opportunità di esplorare il mondo della ricerca scientifica, entrare in contatto con chi lavora nel campo e comprendere le principali sfide legate alla tutela del suolo e alla sostenibilità degli ecosistemi.

Per iscriverti clicca qui.

Rinnovo delle cariche sociali SISS per il biennio 2027-2028

Nel mese di novembre 2026 si svolgeranno le votazioni telematiche per il rinnovo delle cariche sociali della SISS per il biennio 2027-2028. Saranno pertanto aperte a tutti i Soci le candidature per le diverse cariche del Consiglio Direttivo, quali Vice-Presidente/Presidente eletto; Segretario; Tesoriere; Consigliere (3); Presidente di Divisione (4); Sindaco effettivo (2).

Le votazioni saranno effettuate accedendo all'**area soci** del sito della SISS. Potranno partecipare alle votazioni esclusivamente i Soci in regola con il pagamento delle quote associative fino all'anno 2026 incluso. A questo proposito, invitiamo tutti i Soci a verificare la propria posizione accedendo alla sezione riservata del sito web della SISS e, se necessario, a regolarizzarla.

Tutte le indicazioni relative alle procedure per la presentazione delle candidature e per lo svolgimento delle votazioni, così come la composizione del Comitato Elettorale, saranno comunicate prossimamente e saranno rese disponibili nella pagina dedicata alle elezioni. Si invitano tutti i Soci a cogliere questa opportunità per partecipare attivamente alla vita della Società, e si auspicano numerose candidature e un'ampia partecipazione al rinnovo delle cariche sociali.

Evento patrocinato dalla SISS: Symbioma - Dal microbioma al benessere globale, il primo evento dedicato alle connessioni tra microbioma e salute globale | 19 Novembre 2026 - Sait Joseph Resort, Salerno

SymBioma è uno spazio di dialogo interdisciplinare che integra agronomia, scienze del suolo, medicina, nutrizione e scienze animali e vegetali. L'obiettivo è approfondire il paradigma One Health, valorizzando il legame tra salute umana, ambiente e sistemi alimentari. Le quattro sale tematiche, dedicate ad agricoltura, veterinaria, alimentazione e salute, saranno unite da una visione condivisa e con laboratori pratici su fermentazione, alimenti funzionali, cucina scientifica, nutrizione e compostaggio.

Per maggiori informazioni clicca qui

SOCIETÀ DI ORTOFLOROFRUTTICOLTURA ITALIANA (SOI)

SOI – Biodiversità, innovazione e sostenibilità: gli appuntamenti di novembre 2026

La Società di Ortoflorofrutticoltura Italiana (SOI) segnala per il mese di novembre appuntamenti scientifici e tecnici, iniziative dedicate alla biodiversità e alla sostenibilità, fiere di settore e opportunità per la comunità della ricerca. Di seguito gli eventi e le principali scadenze da non perdere.

CONVEGNI, WEBINAR E INCONTRI

Biodiversità orticola: dal recupero varietale alla valorizzazione delle colture minori (6 novembre 2026 - webinar)

Organizzato dalla Sezione Orto-Floricoltura della SOI, il webinar sarà tenuto da Massimiliano Renna (UNIBA) e Vincenzo Candido (UNIBAS) e sarà dedicato al recupero della biodiversità orticola e alla valorizzazione delle colture minori. Maggiori informazioni e locandina al link.

FIERE ED EVENTI DI SETTORE

Enovitis Business 2026 (17–20 novembre 2026 | Fiera Milano Rho)

Salone internazionale dedicato alle tecnologie e alle innovazioni per la viticoltura e l'olivicoltura. Maggiori informazioni al link.

Interpoma 2026 (20–22 novembre 2026 | Bolzano)

Fiera internazionale dedicata alla filiera della mela, dalla coltivazione alla conservazione e commercializzazione. Il programma comprende congressi, visite tecniche, workshop e iniziative dedicate all'innovazione del settore. Maggiori informazioni al link.

Flowers & Happiness – ExpoFlora Italy (28 novembre 2026 | Torre Annunziata (NA)

L'evento si svolgerà nell'ambito di ExpoFlora Italy, fiera internazionale del florovivaismo della Campania, in programma dal 27 al 29 novembre presso il Mercato dei Fiori di Torre Annunziata. Maggiori informazioni al link.

CALL FOR ABSTRACT E APPUNTAMENTI INTERNAZIONALI

VI International Conference on Fresh-Cut and Minimally Processed Produce – FreshCut2027.

La conferenza internazionale, organizzata sotto l'egida ISHS, riunirà ricercatori, professionisti e rappresentanti del settore dei prodotti ortofrutticoli freschi di IV gamma e minimamente processati.

- Scadenza invio abstract: 10 novembre 2026
- Scadenza iscrizione early bird: 17 novembre 2026

VIII International Chestnut Symposium (Torino, 2027)

Il Simposio Internazionale sul Castagno, organizzato sotto l'egida ISHS, si terrà a Torino nel 2027. È possibile inviare gli abstract e iscriversi usufruendo della quota early bird entro il 30 novembre 2026. Maggiori informazioni al link.

Comunicato congiunto da parte di:

ASSOCIAZIONE ITALIANA DI ECONOMIA AGRARIA E APPLICATA (AIEAA)

CENTRO STUDI DI ESTIMO ED ECONOMIA TERRITORIALE (CE.S.E.T.)

SOCIETÀ ITALIANA DI ECONOMIA AGRARIA (SIDEA)

SOCIETÀ ITALIANA DI ECONOMIA AGRO-ALIMENTARE (SIEA)

Seminario "L'agricoltura italiana tra competitività, sostenibilità e coesione"

La SIDEA, in collaborazione con l'Accademia dei Georgofili, organizza il seminario *L'agricoltura italiana tra competitività, sostenibilità e coesione*, che si terrà **venerdì 11 dicembre 2026**, a partire dalle ore 10:00, a Firenze, presso la sede dell'Accademia dei Georgofili (Logge Uffizi Corti).

I lavori si apriranno con i saluti istituzionali di Massimo Vincenzini (Presidente dell'Accademia dei Georgofili) e Gianluca Brunori (Presidente SIDEA). Sotto la presidenza di Pietro Pulina, seguiranno

le relazioni dedicate alla futura Politica Agricola Comune nel quadro del Piano di Partenariato 2028-2034, a cura del gruppo di lavoro 'Politiche' SIDEA, e gli interventi di Paolo De Castro, sulla competitività delle imprese e i redditi degli agricoltori, e di Giovanni La Via, su sostenibilità e coesione nella nuova PAC.

Alle ore 11:15 è prevista una tavola rotonda, coordinata da Leonardo Casini, con i rappresentanti di istituzioni e filiere del sistema agroalimentare italiano. I lavori si concluderanno con l'intervento di Gianluca Brunori. La partecipazione è gratuita previa registrazione tramite il modulo di iscrizione.



Webinar CeSET – "Estimo e marketing immobiliare: quali novità dottrinali e professionali"



Il CeSET organizza il webinar *Estimo e marketing immobiliare*, il 10 dicembre 2026 alle 16.00 online. L'incontro confronta prospettive dottrinali e professionali sul rapporto tra estimo e marketing immobiliare: real estate tra marketing di prodotto e stili di consumo, costruzione del valore, valore dei territori rurali tra estimo ambientale e marketing, avanzamenti metodologici nelle stime (fattori di ponderazione e goal programming, preferenze dichiarate). Locandina e programma qui; il link Google Meet sarà comunicato successivamente.

Il numero della Rivista BAE Vol. 15, No. 3 (2026) è online!

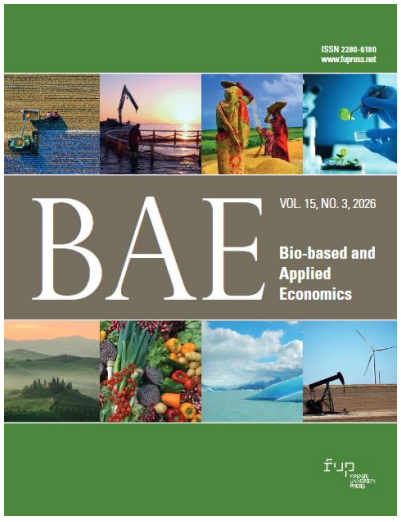

È disponibile online il terzo fascicolo del 2026 della rivista Bio-based and Applied Economics (BAE) Vol. 15, No 3 (2026). BAE è una rivista open access e pubblica contributi applicati sull'economia dei settori bio-based (agricoltura, silvicoltura, pesca e alimentazione), affrontando qualsiasi disciplina correlata, come l'economia delle risorse e dell'ambiente, gli studi sui consumatori, l'economia regionale, l'innovazione e l'economia dello sviluppo. In questo numero potete trovare un Policy Article, tre Full Research Articles e due Review Articles. Buona lettura!

Economia agro-alimentare / Food Economy – Online il Vol. 28, n. 2 (2026)

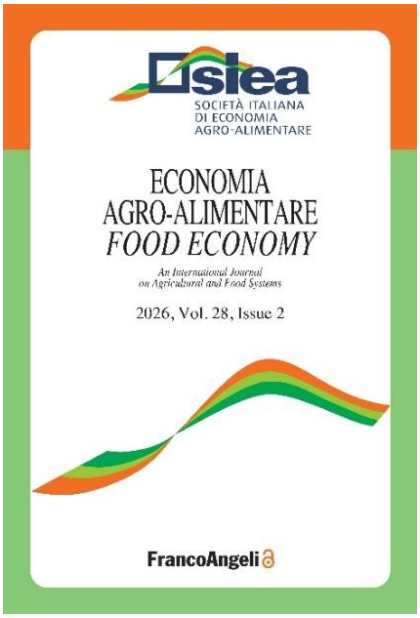

È disponibile in open access il nuovo numero di *Economia agro-alimentare / Food Economy*, rivista della Società Italiana di Economia Agro-Alimentare (SIEA).

Il fascicolo raccoglie otto Regular Articles che testimoniano la crescente apertura internazionale della rivista, con evidenze empiriche provenienti da Europa, Africa e area asiatico-pacifica. I contributi spaziano dai modelli alimentari della Gen Z nell'era digitale ai comportamenti di adattamento degli agricoltori costieri in Indonesia; dall'accesso al cibo e al targeting della protezione sociale a Giava centrale alla divisione del lavoro per genere nella produzione orticola nelle Filippine; dalla disponibilità a pagare dei consumatori per i prodotti a marchio IGP e biologico agli andamenti occupazionali nelle grandi imprese alimentari italiane; dalle Indicazioni Geografiche in Costa d'Avorio agli effetti del contract farming sul benessere dei coltivatori di peperoncino.

Il numero è consultabile integralmente sul sito della rivista: Economia agro-alimentare / Food Economy, Vol. 28, n. 2 (2026).

Aestimum – Online il Vol. 88 (2026)

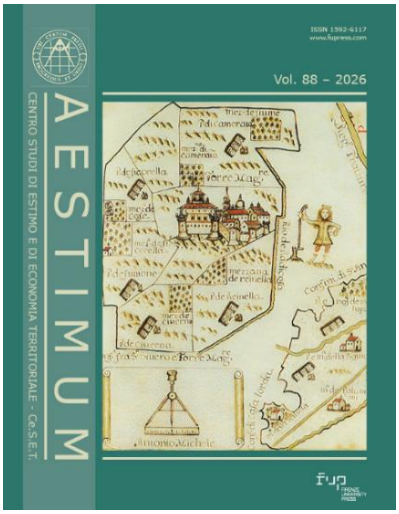

È disponibile in open access il nuovo volume della rivista Aestimum (CeSET), **Vol. 88 (2026)**, che raccoglie sette contributi.

Nella sezione Original Articles – Appraisal and Rural Economics, uno studio esamina le percezioni degli stakeholder sui fattori che plasmano la qualità della vita nelle aree rurali, attraverso due casi di studio italiani.

La sezione Original Articles – Urban, Land, Environmental Appraisal and Economics raccoglie cinque lavori: la costruzione di criteri e indicatori per misurare la vivibilità dei luoghi mediante l'entropia informativa; un'analisi dell'impatto a breve termine della certificazione energetica sul mercato immobiliare con Big Data e modelli di prezzo edonico; tre approcci per la determinazione del corrispettivo equo nella trasformazione del diritto di superficie in piena proprietà; l'applicazione dell'approccio metabolico e della Life Cycle Assessment alla costituzione di una comunità energetica, con il caso della Tenuta di Mondeggi; e una valutazione dell'efficacia di un progetto di lavorazione del cocco a livello familiare nelle Filippine.

Chiude il volume la Rassegna giurisprudenziale relativa al primo semestre 2026.

Il volume è consultabile integralmente sul sito della rivista: Aestimum, Vol. 88 (2026).

Sono inoltre disponibili, in versione Just Accepted, quattro nuovi articoli. Tre, nella sezione Original Articles – Urban, Land, Environmental Appraisal and Economics, propongono un framework per la valutazione territoriale e le economie culturali circolari fondato sul benessere, un approccio metodologico alla stima degli effetti ambientali nei processi di Valutazione Ambientale Strategica, e l'analisi del rapporto canone/prezzo come indicatore degli squilibri dei mercati immobiliari urbani. Un ulteriore approfondimento pratico-educativo è dedicato alle problematiche metodologiche e applicative del Market Comparison Approach.

Referenti Comunicazione delle Società AISSA

Associazione Italiana di Agrometeorologia (AIAM)

[Leonardo Verdi](mailto:leonardo.verdi@unifi.it)
leonardo.verdi@unifi.it

Associazione Italiana di Economia Agraria e Applicata (AIEAA)

[Francesco Pagliacci](mailto:francesco.pagliacci@unipd.it)
francesco.pagliacci@unipd.it

Associazione Italiana di Ingegneria Agraria (AIIA)

[Pietro Catania](mailto:pietro.catania@unipa.it)
pietro.catania@unipa.it

Associazione Italiana Protezione Piante (AIPP)

[Gianfranco Romanazzi*](mailto:g.romanazzi@univpm.it)
g.romanazzi@univpm.it

Associazione Italiana di Scienza e Tecnologia dei Cereali (AISTEC)

[Elisa De Arcangelis](mailto:elisa.dearcangelis@unicampus.it)
elisa.dearcangelis@unicampus.it

Associazione per la Scienza e le Produzioni Animali (ASPA)

[Giuseppe Conte](mailto:giuseppe.conte@unipi.it)
giuseppe.conte@unipi.it



Centro Studi di Estimo ed Economia Territoriale (Ce.S.E.T.)

[Valeria Borsellino*](mailto:valeria.borsellino@unipa.it)
valeria.borsellino@unipa.it



Società Entomologica Italiana (SEI-sEa)

[Giulia Giunti](mailto:ggiunti@unisa.it)
ggiunti@unisa.it



Società Italiana di Agronomia (SIA)

[Domenico Ronga](mailto:dronga@unisa.it)
dronga@unisa.it



Società Italiana di Chimica Agraria (SICA)

[Davide Savy](mailto:davide.savy@unina.it)
davide.savy@unina.it



Società Italiana di Economia Agraria (SIDEA)

[Rosaria Viscecchia](mailto:rosaria.viscecchia@unifg.it)
rosaria.viscecchia@unifg.it



Società Italiana di Economia Agro-Alimentare (SIEA)

[Roberta Sisto](mailto:roberta.sisto@unifg.it)
roberta.sisto@unifg.it



Società Italiana di Genetica Agraria (SIGA)

Alessandro Vitale
alessandro.vitale@ibba.cnr.it



Società Italiana di Microbiologia Agroalimentare e Ambientale (SIMTREA)

Erica Pontonio
erica.pontonio@uniba.it



Società Italiana di Nematologia (SIN)

Barbara Rosy Ines Manachini
barbara.manachini@unipa.it



Società Italiana di Patologia Vegetale (SIPaV)

Fabio Quaglino
fabio.quaglino@unimi.it



Società Italiana di Pedologia (SIPe)

Chiara Ferré
chiara.ferre@unimib.it



Società Italiana per la Ricerca sulla Flora Infestante (SIRFI)

Nebojsa Nikolic
nebojsa.nikolic@unipd.it



Società Italiana di Selvicoltura ed Ecologia Forestale (SISEF)

Giorgio Vacchiano
gvacchiano@gmail.com

Società Italiana della Scienza del Suolo (SISS)

Irene Fabbri
irene.fabbri@crea.gov.it

Società Italiana di Scienze e Tecnologie Alimentari (SISTAL)

Dino Mastrocola
dmastrocola@unite.it

Società di Ortoflorofrutticoltura Italiana (SOI)

Giulia Franzoni
giulia.franzoni@unipv.it

Coordinatori del Gruppo di lavoro